Herzlich willkommen
am
Leibniz Gymnasium
Dortmund International School

Themenübersicht

- Leitbild Schulprogramm
- gymnasialer Bildungsgang
- bili plus MINT
- Stundentafel Stundenplan
- individuelle Förderung
- AGs
- Digitalisierung
- Schulklima
- Austausch-programme
- Pflegschaft/ Förderverein
- Erwartungen
- Start am LG/ Anmeldung

Unser Leitbild

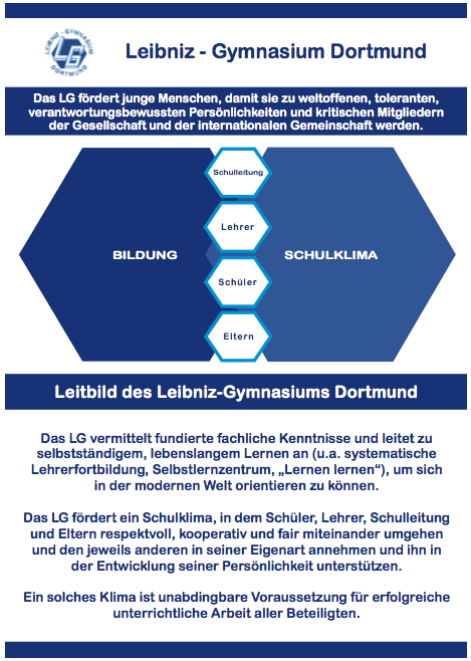

https://leibniz-gym.de/wordpress/schulprofil/leitbild/

Das LG fördert junge Menschen, damit sie zu weltoffenen, toleranten, verantwortungsbewussten Persönlichkeiten und kritischen Mitgliedern der Gesellschaft und der internationalen Gemeinschaft werden.

Das LG vermittelt fundierte fachliche Kenntnisse und leitet zu selbstständigem, lebenslangem Lernen an, um sich in der modernen Welt orientieren zu können.

Unser Leitbild

https://leibniz-gym.de/wordpress/schulprofil/leitbild/

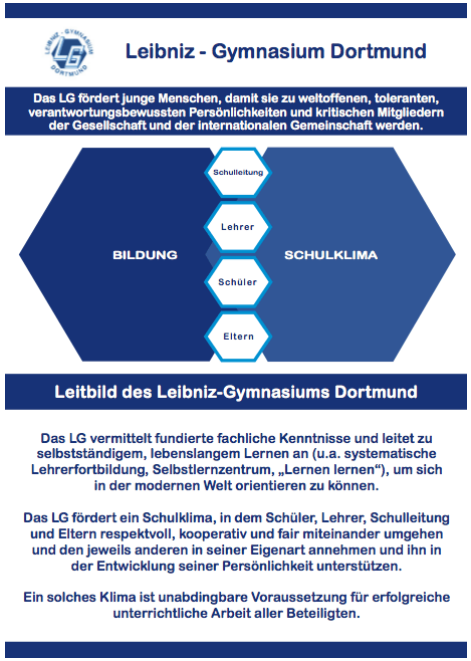

Das LG fördert ein Schulklima, in dem Schüler, Lehrer, Schulleitung und Eltern respektvoll, kooperativ und fair miteinander umgehen und den jeweils anderen in seiner Eigenart annehmen und ihn in der Entwicklung seiner Persönlichkeit unterstützen.

Ein solches Klima ist unabdingbare Voraussetzung für erfolgreiche unterrichtliche Arbeit aller Beteiligten.

Schulprogramm

In einer zunehmend globalisierten und von Technik geprägten Welt sind Kompetenzen in **Fremdsprachen und Naturwissenschaften** von besonderer Bedeutung.

Daraus ergeben sich die Schwerpunkte unseres Profils

bili plus MINT

MINT: Mathematik, Informatik, Naturwissenschaften, Technik

Schulprogramm

bili plus MINT:

- zusätzlicher Englischunterricht und bilingualer Unterricht in Sachfächern
- über den regulären MINT-Unterricht hinaus:
  - naturwissenschaftliche Arbeitsgemeinschaften
  - naturwissenschaftliche Wahlfächer
  - breites Angebot an naturwissenschaftlichen Leistungskursen in der Oberstufe

Leibniz Gymnasium | Dortmund International School

Gymnasialer Bildungsgang

bili plus MINT

	Abitur	bili-Abitur	IB			
13	Oberstufe Ek, Bio, Ge bilingual oder dt.	Qualifikationsphase				
12						
11		Einführungsphase (neu: Chinesisch)				
10	Mittelstufe	Wahlpflichtbereich/3.FS: NW, Informatik, Robotik, Demokratie, Spanisch	bilinguale Fächer	Bio, Ge		Science Club
9				Ek		
8		2. Fremdsprache: Französisch/Latein		Bio		
7				Ek		
6	Erprobungsstufe	+E, NW-Basis		Bio*, Mu*		Drama Group
5				Ek*, Mu*		

Leibniz Gymnasium | Dortmund International School

Stundentafel (60-Minuten-Stunden)

Jahrgang	5	6	7	8	9	10	Summe Jahrgänge 5-10	Summe in 45-Mintuen-Stunden	Vorgabe in 45-Mintuen-Stunden
Sprachen/Kunst/Musik									
Deutsch	4	3	3	2	2,5	2	16,5	22	22
Englisch	4	3,5	3	3	2	2	17,5	23,33	22
2.Fremdsprache (Französisch/Latein)			3	3	3	2,25	11,25	15	15
Kunst	1	1		2	1	1	6	8	8,5
Musik	1	2 bili. Module	1	1		1	6	8	8,5
Gesellschaftslehre									
Geschichte		1	2		1	2 bilingual	6	8	8
Erdkunde	2 bili. Module		2 bilingual		2 bilingual		6	8	7
Wirtschaft/Politik		2		2		2	6	8	8
Mathematik/Naturwissenschaften									
Mathematik	3	3,5	2	3	3	2	16,5	22	22
Biologie	2 bili. Module	1 bili. Module		1,5 bilingual		1,5 bilingual	6	8	23
Physik		1,5		1,5	1,5	1,5	6	8	
Chemie			2		2	2	6	8	
Naturwissenschaftl. Basisförderung	0,5						0,5	0,67	
Informatik	0,5	1					1,5	2	2
Wahlpflichtfach/3. Fremdsprache					2,5	2	4,5	6	6
Religion/Praktische Philosophie	2	1	2	2	1	1	9	12	12
Sport	2,5	2,5	2,5	2	2	2	13,5	18	18
verpflichtende Wochenstunden	**22,5**	**23,0**	**22,5**	**23,0**	**23,5**	**24,25**	**138,75**	**185**	**180-188***

Leibniz Gymnasium | Dortmund International School

Beispielstundenplan Klasse 5

	Montag	Dienstag	Mittwoch	Donnerstag	Freitag
1. Stunde 7.45-8.45	Deutsch	Sport	Deutsch	-	Deutsch
2. Stunde 8.50-9.50	Biologie	Kunst	Englisch	Deutsch	Biologie
3. Stunde 10.10-11.10	Englisch	Kunst	Mathematik	Mathematik	NW
4. Stunde 11.15-12.15	Erdkunde	Rel./PP	Erdkunde	Englisch	Rel./PP
5. Stunde 12.35-13.35	-	Mathematik	-	Sport	Englisch

Individuelle Förderung

Breitenförderung, z.B.

- Selbstlernzentrum
- Arbeitsgemeinschaften

Aufarbeiten vorübergehender Lernschwierigkeiten, z.B.

- Schüler helfen Schülern
- Förderunterricht in den Klassen 7 bis 10 (2. Halbjahr)

Begabungsförderung, z.B.

- Im Unterricht, z.B. Fremdsprachenzertifikate, IB Diploma
- Außerhalb des Unterrichts, z.B. AGs und Wettbewerbe
- Außerhalb von Schule, z.B. Schüleruni, Model United Nations

Arbeitsgemeinschaften

- Astronomie
- Basketball
- Big Band
- Chinesisch HSK
- Chinesisch-Chor
- Drama Group I, II
- Film
- Fußball
- Fußball Mädchen
- Kalligraphie
- Kreativ AG I, II
- Kunst
- Latein
- Leibniz forscht!
- MUN-AG
- Oper trifft Schule: Opernwerkstadt in Kooperation mit der Jungen Oper
- Rechtskunde
- Schach
- Science Club
- Windsurfen

Digitalisierung

- Computerräume und Selbstlernzentrum mit PC-Arbeitsplätzen
- WLAN & Glasfaseranschluss
- Präsentationsmedien in allen Unterrichtsräumen

- 1:1-Ausstattung der Oberstufe mit iPads seit 2019
- 1:1-Ausstattung aller SuS in diesem (Schul-)Jahr
- Medienscouts

Schulklima

- internationales Profil, z.B.
  - Aktion Fernweh und Jugendbildungsmesse
  - Schule ohne Rassismus, Schule mit Courage seit 1999
  - Schule der Vielfalt seit 2022
- Gesundheit und Beratung, z.B.
  - Einführung in Entspannungs- und Konzentrationstechniken
  - Beratungsteam (Lehrkräfte plus Schulsozialarbeiter)
- Fahrtenprogramm
- Kunst und Kultur, z.B.
  - Kunst on stage
  - Auftritte Big Band
  - Poetry Slam
  - Jahrbuch (in Papierform)

Austauschprogramme

Melanchthon, Bergschenhoek

Lycée Sacré-Coeur, Amiens

Coláiste Chiaráin, Athlone

G.D. Goenka Global School, Hisar

Leibniz Gymnasium | Dortmund International School

Erasmus+: River of Challenges

Erasmus+

Erwartungen

Sie erwarten:

- fachlich gute Ausbildung und gute Abschlüsse
- Verlässlichkeit
- freundlichen und respektvollen Umgang miteinander
- engagierte Lehrkräfte
- interessanten Unterricht

Wir erwarten:

- Interesse am Bildungsgang
- Verlässlichkeit
- freundlichen und respektvollen Umgang miteinander
- engagierte Eltern
- neugierige Schülerinnen und Schüler mit Anstrengungsbereitschaft

Start am Leibniz

- Klassenleitungsteams
- Klassenräume für den 5. Jahrgang
- Kennenlernnachmittag vor den Sommerferien
- Projekttage am Schuljahresbeginn
- „Lernen lernen“
- Klassenpatinnen und -paten
- Klassenfahrt Ostern 2025

Anmeldung

- Anmelde“woche“: 15.-21.02.2024
- Terminvergabe und Informationen auf unserer Homepage:
    - https://leibniz-gym.de/
- Unsere Schule auf Instagram:
    - https://www.instagram.com/leibnizgymdo/

Tag der offenen Tür:
20.01.2024 von 9 bis 12 Uhr